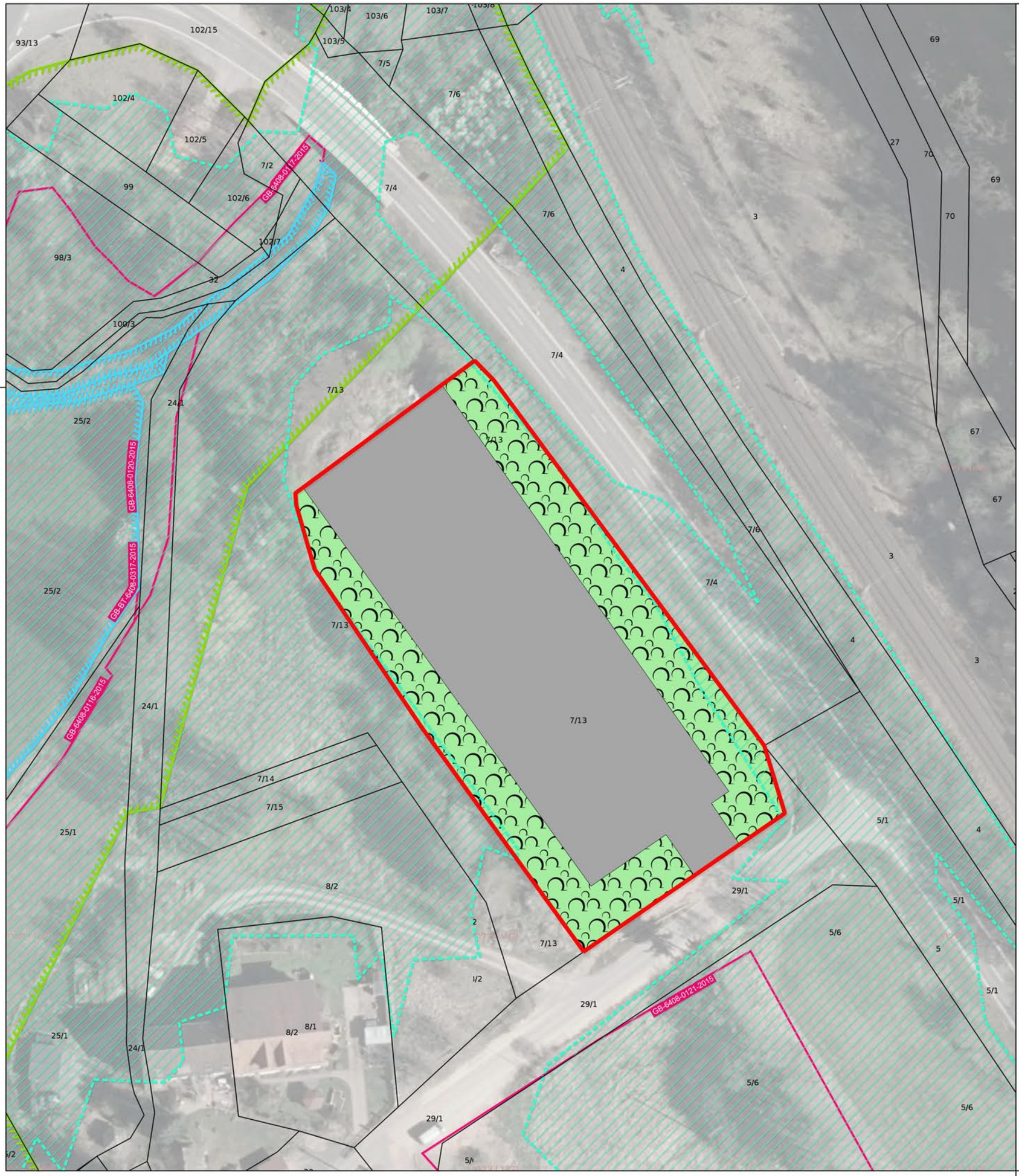

LEGENDE

- 1.8.3 Sonstiges Gebüsch (Strauch-/Baumhecke), zu erhalten
- Flächen für den Gemeindebedarf (Zweckbestimmung Feuerwehr)
  3.1 Vollversiegelte Flächen (2.500 m²)
  3.4 Gebäudenebenflächen (357 m²)
- Geltungsbereich B-Plan
- Grenze Landschaftsschutz- und FFH-Gebiet
- Nach §30 BNatSchG geschützte Biotope
- FFH-Lebensraumtypen
- Überschwemmungsgebiet

		Datum	20.01.2025	

im Auftrag von:
Gemeinde Nohfelden
An der Burg
66625 Nohfelden

Landschaftsplanung

Dr. Maas
Büro Dr. Maas Gbr
Otto-Hahn-Hügel 49
66740 Saarlouis
Tel.: 06831/46378
email: buero@dr-maas.com

Projekt
Neubau Feurwehrhaus Löschbezirk Mitte
Bebauungsplan in der Gemeinde Nohfelden, Ortsteil Walhausen

Bearbeiter		
Zeichner		
gesehen		

technische Planung

Planinhalt
UMWELTBERICHT
ZIELPLANUNG

Maßstab
1:500

Plan-Nr. **2**