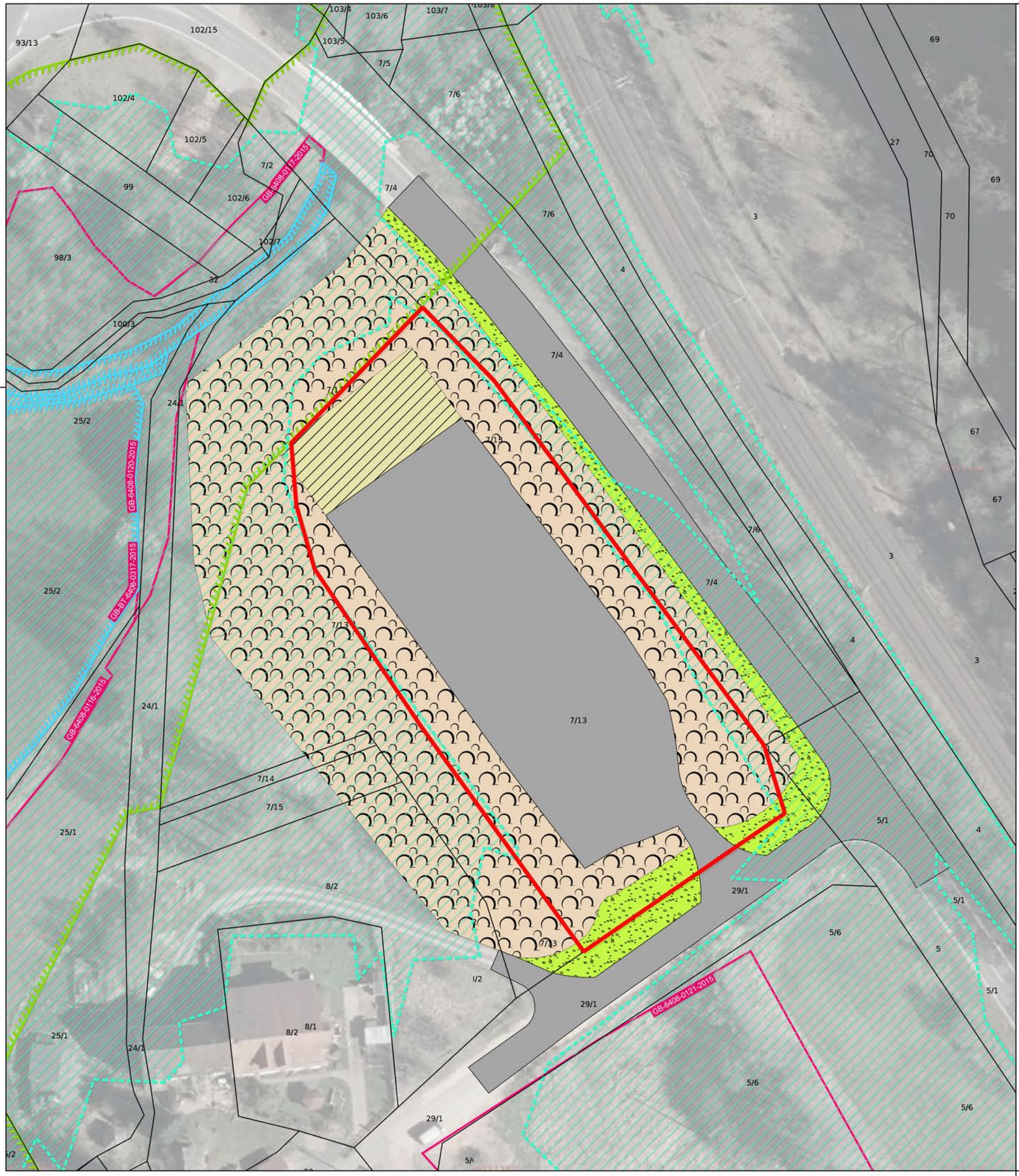

LEGENDE

- 1.8.3 Sonstiges Gebüsch (Strauch-/Baumhecke)
- 3.1 Vollversiegelte Flächen
- 3.3.1 Bankette
- 5.4.2 Aufschüttung
- Geltungsbereich B-Plan
- Grenze Landschaftsschutz- und FFH-Gebiet
- Nach §30 BNatSchG geschützte Biotope
- FFH-Lebensraumtypen
- Überschwemmungsgebiet

		Datum	27.05.2024	

im Auftrag von:
Gemeinde Nohfelden
An der Burg
66625 Nohfelden

ENTWURF

Landschaftsplanung

Dr. Maas
Büro Dr. Maas Gbr
Otto-Hahn-Hügel 49
66740 Saarlouis
Tel.: 06831/46378
email: buero@dr-maas.com

Projekt
Neubau Feurwehrhaus Löschbezirk Mitte
Bebauungsplan in der Gemeinde Nohfelden, Ortsteil Walhausen

Bearbeiter		
Zeichner		
gesehen		

technische Planung

Planinhalt
UMWELTBERICHT
BESTAND

Maßstab
1:500

Plan-Nr. **1**